

MAPA DO CELÓW PROJEKTOWYCH  
POD BUDOWĘ – PRZEBUDOWĘ BUDYNKU  
SKALA 1: 500

układ współrzędnych płaskich 2000/18  
układ wysokości "Kronsztadt 60"

województwo: Opolskie  
powiat: głubczycki  
gmina: Głubczyce  
obręb: Głubczyce  
dz. 312/1, 313/2

W zakresie opracowania brak służebności gruntowych

BRAK ZASIĘGU UCIĄŻLIWOŚCI ORAZ BRAK ZASIĘGU OBSZARU OGRANICZONEGO UŻYTKOWANIA



SZKIC ORIENTACYJNY 1:10000

Horizontal  
Ireneusz Kleczek  
ul. Szkolna 15, 48-140 Branice  
NIP: 748-128-19-14  
tel. +48 601 555 757  
i.kleczek@horizontal.net.pl

GEODETA UPRAWNIENY  
mgr inż. Marcel Wójcik  
nr uprawnień zawodowych 2

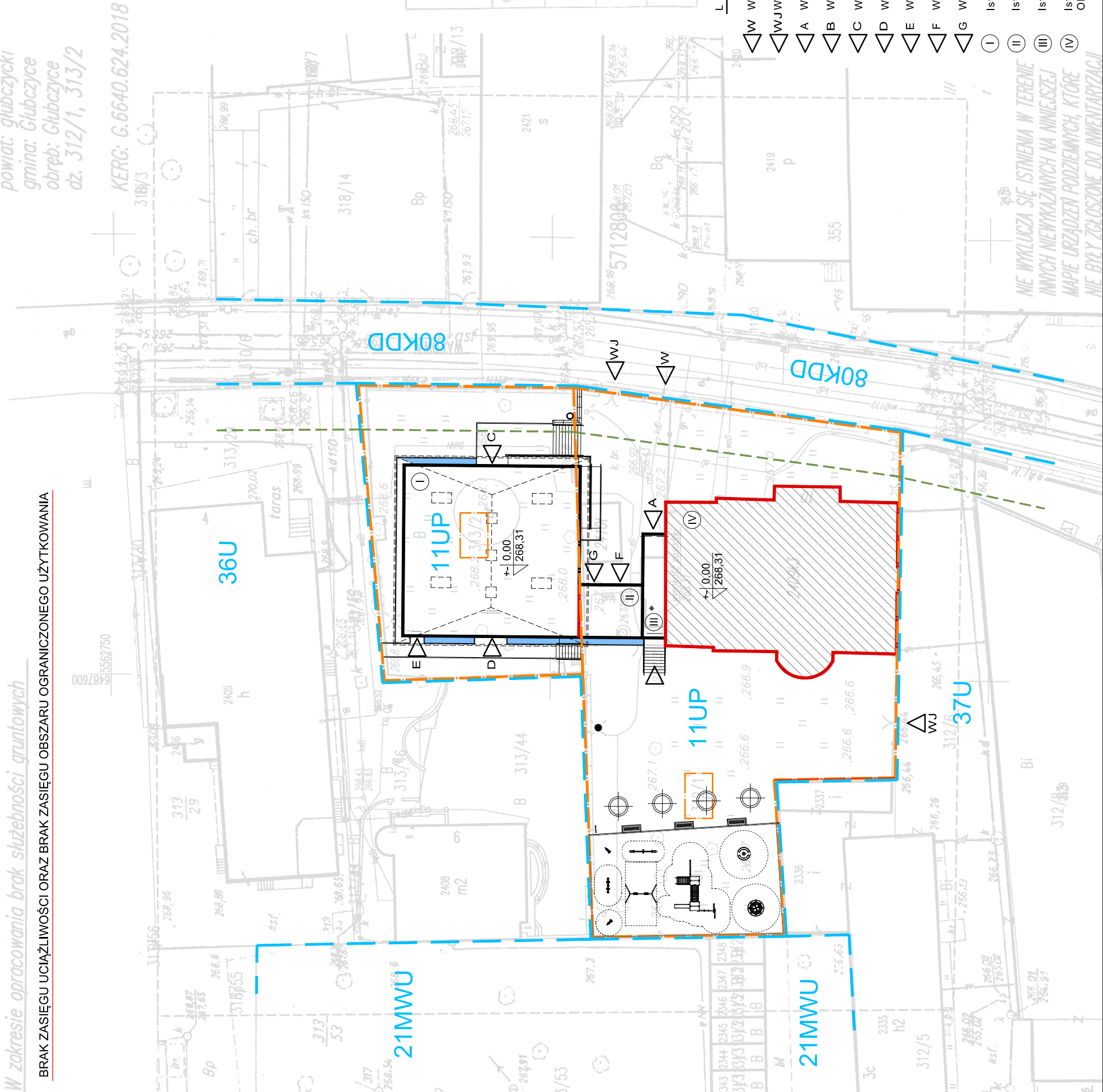
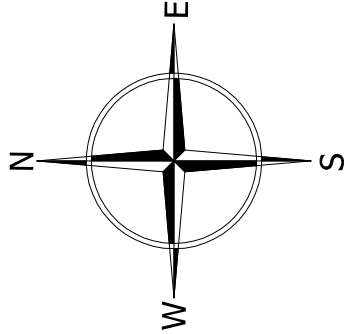

Tytuł:	Załącznik graficzny do zgłoszenia robót budowlanych termomodernizacja przedszkola nr 3 w Głubczycach
Inwestor:	Gmina Głubczyce ul. Niepodległości 14 48 - 100 Głubczyce
Branka:	Architektonczno / Budowlana
Lokalizacja:	Jedn. ew. Głubczyce Miasto Obręb Głubczyce 0100 ul. Wałowa 4 Dz. Nr 312/1

LEGENDA

W	Wejście główne na teren przedszkola/żłobka z ul. Wałowej
WJ	Wjazd główny na teren przedszkola/żłobka z ul. Wałowej
A	Wejście główne do istniejącego Przedszkola
B	Wejście tylne z placu zabaw do istniejącego Przedszkola
C	Wejście główne do projektowanego Żłobka
D	Wejście tylne do projektowanego Żłobka
E	Wejście do Kotłowni Gazowej
F	Wejście do Wózkowni
G	Wejście do pom. Woznego
I	Istniejący budynek Żłobka - pow. zabudowy 384,12 m <sup>2</sup>
II	Istniejący budynek Łącznika - pow. zabudowy 44,40 m <sup>2</sup>
III	Istniejący ganek wejściowy Przedszkola - pow. zab. 31,86 m <sup>2</sup>
IV	Istniejący budynek Przedszkola nr. 3 Obiekt objęty termomodernizacją ścian

AUTOR ARCHITEKTURA:

arch. Rafał Skoumal

upr. nr 03/OPOKK/2008

JEDNOSTKA PROJEKTOWA:

PRZEDSIĘBIORSTWO  
USŁUGOWO - BUDOWLANE  
"AOWA" S.C.  
ul. Królowej Jadwigi 1  
48 - 100 Głubczyce  
tel. +48 500 253 296  
prac.architektoniczna@gmail.com  
skoumal@wp.pl  
arch. Rafał Skoumal

DATA:

8 PAŹDZIERNIKA 2021

NR RYSUNKU:

01-AB

SKALA:

1:500